



LATXA CARA RUBIA

Catálogo de sementales 2025

LATXA MUTUR GORRIA

Aharien errolda 2025





CONFELAC

Campus Agroalimentario de Arkaute
N-104, km. 355, 01192 Arkaute (Araba)
Teléfono: 636 347 472
mlasarte@aslana.centroiza.com
www.confelac.com
Instagram: @confelac_latxa



ASLANA

C/ Aintziburu s/n
31170 Iza (Navarra)
Teléfono: 948 302 788
Teléfono móvil: 636 347 472
mlasarte@aslana.centroiza.com
www.aslana.es



ACOL

c/ Txibitena, 16 Bajo,
48200 Durango (Bizkaia)
Teléfono: 615 705 867
acolbizkaia@gmail.com



ELE-Gipuzkoa

C/ Amue, 1
20730 Azpeitia (Gipuzkoa)
Teléfono: 629 46 42 46
koordinatzaileak@lurgintza.eus



AGORALA

Campus Agroalimentario de Arkaute
N-104, km. 355, 01192 Arkaute (Araba)
Teléfono: 945 285 099
Teléfono móvil: 688 632 798 v
adiez@abere.eus



ARDIEKIN

Campus Agroalimentario de Arkaute
N-104, km. 355, 01192 Arkaute (Araba)
Teléfono: 945 121 368
Teléfono móvil: 616 200 627
ardiekinyaiza@gmail.com





PRESENTACIÓN





En el presente catálogo se muestran los moruecos de raza Latxa Cara Rubia utilizados en la campaña de **inseminación artificial en el año 2025**, con los datos de la **evaluación genética que ha tenido lugar en otoño de 2025**.

Todos ellos están en el **Centro de Inseminación Ardiekin, S.L.** ubicado en Arkaute (Araba) y se dispone de dos tipos de machos:

TESTAJES Y MEJORANTES

TESTAJES

Son machos jóvenes con buen “Índice genómico” pero sin hijas.

MEJORANTES

Son machos que tienen hijas con datos conocidos de producción o que tras ser utilizados como testajes han pasado a mejorantes por su alto valor genómico. Actualmente trabajamos en tres caracteres de selección, que se evalúan en su conjunto a través del **Índice Combinado**:

○ **Cantidad de leche:** el Valor Genético expresa la capacidad de producir leche que transmite el morueco a sus hijas, y está medido en Litros. Se muestra el valor genético para Lactación Tipo a 120 días obtenido en la valoración de septiembre de 2025.

La **Repetibilidad** expresa la precisión del dato. Será mayor cuanto más información se disponga: número de hijas, número de lactaciones de las hijas y número de rebaños en los que están distribuidas las mismas.

○ **Calidad de la leche:** se muestra el valor genético para porcentaje de grasa y proteína de la leche.

○ **Morfología mamaria:** se indica la categoría de cada mejorante para los caracteres más representativos: inserción de ubre y verticalidad de pezones.

○ **Índice combinado:** trata de expresar en un único valor, el valor genético de un macho para los tres caracteres de los que es evaluado, ponderados por estos pesos específicos: 50% cantidad de leche, 25% calidad de leche y 25% morfología de ubre.



Errolda honetan, **2025. urtean intseminazio artifizialean** erabili diren Euskadiko Latxa Mutur Gorriko aharien datuak agertzen dira, **2025. udazkenean egindako ebaluaketa genetikoko datuak aurkeztuz.**

Denak **Ardiekin, S.L. intseminazio zentruan** daude, Arkauten (Araba), eta bi ahari mota erabiltzen dira:

TESTAJEAK ETA HOBETZAILEAK

TESTAJES

“Indize genomiko” oneko ahari gazteak dira, baina ez dut alabarik.

MEJORANTES

Beraien alaben ekoizpen datuak ezagututa edo testajearen egon eta gero bere balio genomiko altuagatik hobetzaileak izatera pasatu dira. Gaur egun hiru karaktereekin lan egiten dugu eta denak elkarrekin **Indize Konbinatuaren** bitartez ebaluatzen dira:

○ **Esne kantitatea:** balore genetikoa ahariak bere alabei esnea ekoizteko transmititzen dion ahalmena da. Azaltzen den balorea 120 eguneko Esne-aldi motarako 2025. urteko irailean egindako baloraziokoa da.

Errepetibilitadeak datuaren ziurtasuna adierazten du. Zenbat eta informazio gehiago izan, orduan eta handiagoa da: alaba, esne-aldi eta artalde kopuruaren arabera.

○ **Esne kalitatea:** Esnearen koipe eta proteina portzentajerako ahariak duen balore genetikoa agertzen da.

○ **Errape morfologia:** errapearen txertaketa eta erroen bertikaltasunean ahariak duen kategoria agertzen da, hauek baitira karaktere adierazgarrienak.

○ **Indize konbinatua:** balore bakar baten bitartez ahariak duen balioa adierazi nahi du, genetikoki ebaluatua dagoen karaktereak kontutan hartuta eta hauen pisu espezifikoak hurrengoak izanik: %50 esne kantitatea, % 25 esne kalitatea eta % 25 errape morfologia.





MEJORANTES



ES140001391088



AR-096B

Nacimiento / Jaiotza: **30/01/2021**

Gen PrP: **ARR/ARQ**

Origen | Jatorrizko artaldeak: **S.C. Huarte (Uharte-Arakil-Nafarroa)**

ÍNDICE COMBINADO | INDIZE KONBINATUA: 2,961

PRODUCCIÓN DE LECHE | ESNE EKOIZPENA: +75

Hijas | Alabak: **22** Lactaciones | Esnealdiak: **28** Rebaños | Artaldeak: **10**

Repetibilidad | Errepetibilidatea: **81%**

COMPOSICIÓN DE LA LECHE % Grasa | Koipe %: **-0,04**

ESNEAREN KONPOSAKETA % Proteína | Proteina %: **+0,09**

UBRE | ERRAPEA

Inserción | Txertaketa: **Buena/Ona**

Verticalidad | Bertikalitatea: **Menos deseable/Ez oso egokia**

ES140001391220



AR-035B

Nacimiento / Jaiotza: **01/01/2020**

Gen PrP: **ARR/ARR**

Origen | Jatorrizko artaldeak: **X. Zelaia (Altsasu-Nafarroa)**

ÍNDICE COMBINADO | INDIZE KONBINATUA: 1,045

PRODUCCIÓN DE LECHE | ESNE EKOIZPENA: +39

Hijas | Alabak: **73** Lactaciones | Esnealdiak: **116** Rebaños | Artaldeak: **25**

Repetibilidad | Errepetibilidatea: **92%**

COMPOSICIÓN DE LA LECHE % Grasa | Koipe %: **-0,64**

ESNEAREN KONPOSAKETA % Proteína | Proteina %: **-0,09**

UBRE | ERRAPEA

Inserción | Txertaketa: **Regular/Arrunta**

Verticalidad | Bertikalitatea: **Regular/Arrunta**

ES140001391240



AR-039B

Nacimiento / Jaiotza: 05/02/2020

Gen PrP: ARR/ARQ

Origen | Jatorrizko artaldeak: I. Martirena (Uitzi-Nafarroa)

ÍNDICE COMBINADO | INDIZE KONBINATUA: 2,218

PRODUCCIÓN DE LECHE | ESNE EKOIZPENA: +48

Hijas | Alabak: 52 Lactaciones | Esnealdiak: 78 Rebaños | Artaldeak: 21

Repetibilidad | Errepetibilidatea: 90%

COMPOSICIÓN DE LA LECHE % Grasa | Koipe %: +0,48

ESNEAREN KONPOSAKETA % Proteína | Proteina %: -0,19

UBRE | ERRAPEA Inserción | Txertaketa: **Muy buena/Oso Ona**
Verticalidad | Bertikalitatea: **Regular/Arrunta**

ES140001391281



AR-0164B

Nacimiento / Jaiotza: 10/01/2022

Gen PrP: ARR/ARR

Origen | Jatorrizko artaldeak: M. Urrutia (Azpilkueta-Nafarroa)

ÍNDICE COMBINADO | INDIZE KONBINATUA: 2,426

PRODUCCIÓN DE LECHE | ESNE EKOIZPENA: +56

Hijas | Alabak: 28 Lactaciones | Esnealdiak: 28 Rebaños | Artaldeak: 11

Repetibilidad | Errepetibilidatea: 82%

COMPOSICIÓN DE LA LECHE % Grasa | Koipe %: +0,02

ESNEAREN KONPOSAKETA % Proteína | Proteina %: +0,09

UBRE | ERRAPEA Inserción | Txertaketa: **Buena/Ona**
Verticalidad | Bertikalitatea: **Regular/Arrunta**

ES140001391293



AR-168B

Nacimiento / Jaiotza: 16/02/2022

Gen PrP: ARR/ARR

Origen | Jatorrizko artaldea: S.C. Huarte (Uharte-Arakil-Nafarroa)

ÍNDICE COMBINADO | INDIZE KONBINATUA: 1,317

PRODUCCIÓN DE LECHE | ESNE EKOIZPENA: +36

Hijas | Alabak: 18 Lactaciones | Esnealdiak: 18 Rebaños | Artaldeak: 10

Repetibilidad | Errepetibilidatea: 79%

COMPOSICIÓN DE LA LECHE % Grasa | Koipe %: -0,21

ESNEAREN KONPOSAKETA % Proteína | Proteina %: +0,02

UBRE | ERRAPEA Inserción | Txertaketa: **Muy buena/Oso Ona**
Verticalidad | Bertikalitatea: **Menos deseable/Ez oso egokia**

ES140001391297



AR-169B

Nacimiento / Jaiotza: 14/02/2022

Gen PrP: ARR/ARQ

Origen | Jatorrizko artaldea: S.C. Huarte (Uharte-Arakil-Nafarroa)

ÍNDICE COMBINADO | INDIZE KONBINATUA: 1,768

PRODUCCIÓN DE LECHE | ESNE EKOIZPENA: +51

Hijas | Alabak: 9 Lactaciones | Esnealdiak: 9 Rebaños | Artaldeak: 7

Repetibilidad | Errepetibilidatea: 73%

COMPOSICIÓN DE LA LECHE % Grasa | Koipe %: -0,09

ESNEAREN KONPOSAKETA % Proteína | Proteina %: -0,16

UBRE | ERRAPEA Inserción | Txertaketa: **Buena/Ona**
Verticalidad | Bertikalitatea: **Menos deseable/Ez oso egokia**

ES150010178785



AR-854A

Nacimiento / Jaiotza: **16/12/2018**

Gen PrP: **ARR/ARR**

Origen | Jatorrizko artaldeak: **S.C. Aixtra (Araia-Araba)**

ÍNDICE COMBINADO | INDIZE KONBINATUA: 1,351

PRODUCCIÓN DE LECHE | ESNE EKOIZPENA: +41

Hijas | Alabak: **80** Lactaciones | Esnealdiak: **136** Rebaños | Artaldeak: **27**

Repetibilidad | Errepetibilidatea: **93%**

COMPOSICIÓN DE LA LECHE % Grasa | Koipe %: **+0,14**

ESNEAREN KONPOSAKETA % Proteína | Proteina %: **-0,09**

UBRE | ERRAPEA

Inserción | Txertaketa: **Buena/Ona**

Verticalidad | Bertikalitatea: **Menos deseable/Ez oso egokia**

ES150010179932



AR-855A

Nacimiento / Jaiotza: **05/01/2019**

Gen PrP: **ARR/ARQ**

Origen | Jatorrizko artaldeak: **Izoria S.L. (Izoria-Araba)**

ÍNDICE COMBINADO | INDIZE KONBINATUA: 1,667

PRODUCCIÓN DE LECHE | ESNE EKOIZPENA: +38

Hijas | Alabak: **72** Lactaciones | Esnealdiak: **124** Rebaños | Artaldeak: **21**

Repetibilidad | Errepetibilidatea: **92%**

COMPOSICIÓN DE LA LECHE % Grasa | Koipe %: **-0,68**

ESNEAREN KONPOSAKETA % Proteína | Proteina %: **+0,03**

UBRE | ERRAPEA

Inserción | Txertaketa: **Muy buena/Oso Ona**

Verticalidad | Bertikalitatea: **Buena/Ona**

ES150010196136



AR-099B

Nacimiento / Jaiotza: **28/12/2020**

Gen PrP: **ARQ/ARQ**

Origen | Jatorrizko artaldea: **S.C. Zabaleta (Munain-Araba)**

ÍNDICE COMBINADO | INDIZE KONBINATUA: 1,635

PRODUCCIÓN DE LECHE | ESNE EKOIZPENA: +43

Hijas | Alabak: **45**

Lactaciones | Esnealdiak: **65**

Rebaños | Artaldeak: **18**

Repetibilidad | Errepetibilidatea: **89%**

COMPOSICIÓN DE LA LECHE

% Grasa | Koipe %: **-0,32**

ESNEAREN KONPOSAKETA

% Proteína | Proteina %: **-0,38**

UBRE | ERRAPEA

Inserción | Txertaketa: **Muy buena/Oso ona**

Verticalidad | Bertikalitatea: **Muy buena/Oso ona**

ES150010218780



AR-222B

Nacimiento / Jaiotza: **11/01/2023**

Gen PrP: **ARR/ARR**

Origen | Jatorrizko artaldea: **S.C. La Leze (Ilarduia-Araba)**

ÍNDICE COMBINADO | INDIZE KONBINATUA: 3,717

PRODUCCIÓN DE LECHE | ESNE EKOIZPENA: +94

Hijas | Alabak:

Lactaciones | Esnealdiak:

Rebaños | Artaldeak:

Repetibilidad | Errepetibilidatea: **65%**

COMPOSICIÓN DE LA LECHE

% Grasa | Koipe %: **-0,53**

ESNEAREN KONPOSAKETA

% Proteína | Proteina %: **-0,29**

UBRE | ERRAPEA

Inserción | Txertaketa: **Muy buena/Oso ona**

Verticalidad | Bertikalitatea: **Regular/Arrunta**

ES150030196107



AR-877A

Nacimiento / Jaiotza: **24/11/2018**

Gen PrP: **ARR/ARR**

Origen | Jatorrizko artaldeak: **J.I. Ugartemendia (Berastegi-Gipuzkoa)**

ÍNDICE COMBINADO | INDIZE KONBINATUA: 1,843

PRODUCCIÓN DE LECHE | ESNE EKOIZPENA: +49

Hijas | Alabak: **72** Lactaciones | Esnealdiak: **139** Rebaños | Artaldeak: **20**

Repetibilidad | Errepetibilidatea: **93%**

COMPOSICIÓN DE LA LECHE % Grasa | Koipe %: **-0,21**

ESNEAREN KONPOSAKETA % Proteína | Proteina %: **-0,07**

UBRE | ERRAPEA Inserción | Txertaketa: **Muy buena/Oso ona**

Verticalidad | Bertikalitatea: **Menos deseable/Ez oso egokia**

ES150030197095

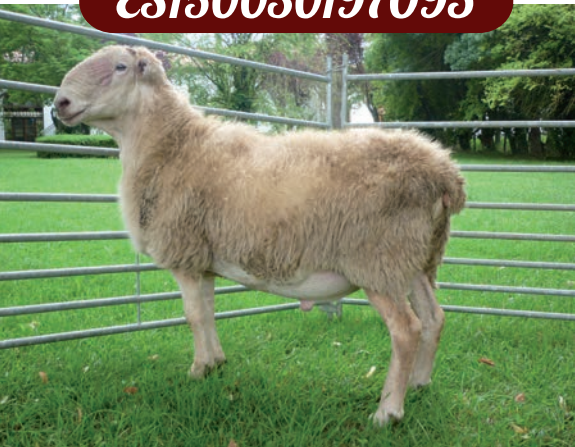

AR-053B

Nacimiento / Jaiotza: **05/09/2019**

Gen PrP: **ARR/ARR**

Origen | Jatorrizko artaldeak: **Oihan Txiki Koop. (Orexa-Gipuzkoa)**

ÍNDICE COMBINADO | INDIZE KONBINATUA: 2,197

PRODUCCIÓN DE LECHE | ESNE EKOIZPENA: +49

Hijas | Alabak: **30** Lactaciones | Esnealdiak: **66** Rebaños | Artaldeak: **12**

Repetibilidad | Errepetibilidatea: **88%**

COMPOSICIÓN DE LA LECHE % Grasa | Koipe %: **-0,22**

ESNEAREN KONPOSAKETA % Proteína | Proteina %: **-0,23**

UBRE | ERRAPEA Inserción | Txertaketa: **Muy buena/Oso Ona**

Verticalidad | Bertikalitatea: **Muy buena/Oso Ona**

ES150030197139



AR-060B

Nacimiento / Jaiotza: **17/11/2019**

Gen PrP: **ARR/ARH**

Origen | Jatorrizko artaldeak: **Oteiza Goikoa E.Z. (Amezketak-Gipuzkoa)**

ÍNDICE COMBINADO | INDIZE KONBINATUA: 1,533

PRODUCCIÓN DE LECHE | ESNE EKOIZPENA: +36

Hijas | Alabak: **55** Lactaciones | Esnealdiak: **86** Rebaños | Artaldeak: **24**

Repetibilidad | Errepetibilidatea: **91%**

COMPOSICIÓN DE LA LECHE % Grasa | Koipe %: **-0,35**

ESNEAREN KONPOSAKETA % Proteína | Proteina %: **-0,26**

UBRE | ERRAPEA Inserción | Txertaketa: **Muy buena/Oso ona**
Verticalidad | Bertikalitatea: **Muy buena/Oso Ona**

ES150030459657



AR-113B

Nacimiento / Jaiotza: **26/11/2020**

Gen PrP: **ARR/ARQ**

Origen | Jatorrizko artaldeak: **Asier Sagasta (Eskoriatza-Gipuzkoa)**

ÍNDICE COMBINADO | INDIZE KONBINATUA: 1,651

PRODUCCIÓN DE LECHE | ESNE EKOIZPENA: +43

Hijas | Alabak: **19** Lactaciones | Esnealdiak: **35** Rebaños | Artaldeak: **11**

Repetibilidad | Errepetibilidatea: **84%**

COMPOSICIÓN DE LA LECHE % Grasa | Koipe %: **+0,09**

ESNEAREN KONPOSAKETA % Proteína | Proteina %: **-0,11**

UBRE | ERRAPEA Inserción | Txertaketa: **Buena/Ona**
Verticalidad | Bertikalitatea: **Regular/Arrunta**

ES150030459683



AR-115B

Nacimiento / Jaiotza: 30/11/2020

Gen PrP: ARR/ARQ

Origen | Jatorrizko artaldeak: **Oihan Txiki Koop. (Orexa-Gipuzkoa)**

ÍNDICE COMBINADO | INDIZE KONBINATUA: 2,103

PRODUCCIÓN DE LECHE | ESNE EKOIZPENA: +63

Hijas | Alabak: **28** Lactaciones | Esnealdiak: **45** Rebaños | Artaldeak: **17**

Repetibilidad | Errepetibilidatea: **86%**

COMPOSICIÓN DE LA LECHE % Grasa | Koipe %: **-0,64**

ESNEAREN KONPOSAKETA % Proteína | Proteina %: **-0,36**

UBRE | ERRAPEA Inserción | Txertaketa: **Muy buena/Oso ona**
Verticalidad | Bertikalitatea: **Regular/Arrunta**

ES150030459688



AR-117B

Nacimiento / Jaiotza: 30/11/2020

Gen PrP: ARR/ARR

Origen | Jatorrizko artaldeak: **Oihan Txiki Koop. (Orexa-Gipuzkoa)**

ÍNDICE COMBINADO | INDIZE KONBINATUA: 1,132

PRODUCCIÓN DE LECHE | ESNE EKOIZPENA: +34

Hijas | Alabak: **38** Lactaciones | Esnealdiak: **56** Rebaños | Artaldeak: **12**

Repetibilidad | Errepetibilidatea: **88%**

COMPOSICIÓN DE LA LECHE % Grasa | Koipe %: **-0,12**

ESNEAREN KONPOSAKETA % Proteína | Proteina %: **-0,10**

UBRE | ERRAPEA Inserción | Txertaketa: **Muy buena/Oso Ona**
Verticalidad | Bertikalitatea: **Menos deseable/Ez oso egokia**

ES150030459692



AR-120B

Nacimiento / Jaiotza: 10/01/2021

Gen PrP: ARR/ARQ

Origen | Jatorrizko artalde: **Baztarrika E.Z. (Gabiria-Gipuzkoa)**

ÍNDICE COMBINADO | INDIZE KONBINATUA: 1,769

PRODUCCIÓN DE LECHE | ESNE EKOIZPENA: +50

Hijas | Alabak: **35**

Lactaciones | Esnealdiak: **52**

Rebaños | Artaldeak: **15**

Repetibilidad | Errepetibilidatea: **87%**

COMPOSICIÓN DE LA LECHE % Grasa | Koipe %: **-0,75**

ESNEAREN KONPOSAKETA % Proteína | Proteina %: **-0,41**

UBRE | ERRAPEA

Inserción | Txertaketa: **Muy buena/Oso ona**

Verticalidad | Bertikalitatea: **Muy buena/Oso Ona**

ES150030460277



AR-176B

Nacimiento / Jaiotza: 24/11/2021

Gen PrP: ARR/ARR

Origen | Jatorrizko artalde: **Premietxeberri E.Z. (Azpeitia-Gipuzkoa)**

ÍNDICE COMBINADO | INDIZE KONBINATUA: 1,276

PRODUCCIÓN DE LECHE | ESNE EKOIZPENA: +31

Hijas | Alabak: **35**

Lactaciones | Esnealdiak: **35**

Rebaños | Artaldeak: **11**

Repetibilidad | Errepetibilidatea: **85%**

COMPOSICIÓN DE LA LECHE % Grasa | Koipe %: **0,34**

ESNEAREN KONPOSAKETA % Proteína | Proteina %: **-0,01**

UBRE | ERRAPEA

Inserción | Txertaketa: **Muy buena/Oso ona**

Verticalidad | Bertikalitatea: **Menos deseable/Ez oso egokia**

ES150030460278



AR-177B

Nacimiento / Jaiotza: **20/11/2021**

Gen PrP: **ARR/ARRH**

Origen | Jatorrizko artaldeak: **Premietxeberri E.Z. (Azpeitia-Gipuzkoa)**

ÍNDICE COMBINADO | INDIZE KONBINATUA: 0,715

PRODUCCIÓN DE LECHE | ESNE EKOIZPENA: +31

Hijas | Alabak: **21**

Lactaciones | Esnealdiak: **21**

Rebaños | Artaldeak: **8**

Repetibilidad | Errepetibilidatea: **81%**

COMPOSICIÓN DE LA LECHE

% Grasa | Koipe %: **+0,00**

ESNEAREN KONPOSAKETA

% Proteína | Proteina %: **-0,20**

UBRE | ERRAPEA

Inserción | Txertaketa: **Buena/Ona**

Verticalidad | Bertikalitatea: **Menos deseable/Ez oso egokia**

ES150030460298



AR-185B

Nacimiento / Jaiotza: **27/11/2021**

Gen PrP: **ARR/ARR**

Origen | Jatorrizko artaldeak: **Asier Sagasta (Eskoriatza-Gipuzkoa)**

ÍNDICE COMBINADO | INDIZE KONBINATUA: 1,857

PRODUCCIÓN DE LECHE | ESNE EKOIZPENA: +48

Hijas | Alabak: **25**

Lactaciones | Esnealdiak: **25**

Rebaños | Artaldeak: **11**

Repetibilidad | Errepetibilidatea: **82%**

COMPOSICIÓN DE LA LECHE

% Grasa | Koipe %: **-0,16**

ESNEAREN KONPOSAKETA

% Proteína | Proteina %: **-0,15**

UBRE | ERRAPEA

Inserción | Txertaketa: **Muy buena/Oso Ona**

Verticalidad | Bertikalitatea: **Buena/Ona**

ES150030460305



AR-186B

Nacimiento / Jaiotza: **07/01/2022**

Gen PrP: **ARR/ARR**

Origen | Jatorrizko artaldea: **Gomiztegi Koop. (Oñati-Gipuzkoa)**

ÍNDICE COMBINADO | INDIZE KONBINATUA: 0,604

PRODUCCIÓN DE LECHE | ESNE EKOIZPENA: +35

Hijas | Alabak: **23**

Lactaciones | Esnealdiak: **23**

Rebaños | Artaldeak: **10**

Repetibilidad | Errepetibilidatea: **81%**

COMPOSICIÓN DE LA LECHE

% Grasa | Koipe %: **-0,64**

ESNEAREN KONPOSAKETA

% Proteína | Proteina %: **-0,13**

UBRE | ERRAPEA

Inserción | Txertaketa: **Regular/Arrunta**

Verticalidad | Bertikalitatea: **Menos deseable/Ez oso egokia**

ES150030460309



AR-188B

Nacimiento / Jaiotza: **07/01/2022**

Gen PrP: **ARR/ARR**

Origen | Jatorrizko artaldea: **Gomiztegi Koop. (Oñati-Gipuzkoa)**

ÍNDICE COMBINADO | INDIZE KONBINATUA: 1,899

PRODUCCIÓN DE LECHE | ESNE EKOIZPENA: +44

Hijas | Alabak: **18**

Lactaciones | Esnealdiak: **18**

Rebaños | Artaldeak: **9**

Repetibilidad | Errepetibilidatea: **78%**

COMPOSICIÓN DE LA LECHE

% Grasa | Koipe %: **-0,34**

ESNEAREN KONPOSAKETA

% Proteína | Proteina %: **-0,16**

UBRE | ERRAPEA

Inserción | Txertaketa: **Muy buena/Oso ona**

Verticalidad | Bertikalitatea: **Buena/Ona**

ES150030460692



AR-190B

Nacimiento / Jaiotza: 23/01/2022

Gen PrP: ARR/ARR

Origen | Jatorrizko artaldeak: **Oihan Txiki Koop. (Orexa-Gipuzkoa)**

ÍNDICE COMBINADO | INDIZE KONBINATUA: 1,298

PRODUCCIÓN DE LECHE | ESNE EKOIZPENA: +39

Hijas | Alabak: **24**

Lactaciones | Esnealdiak: **24**

Rebaños | Artaldeak: **14**

Repetibilidad | Errepetibilidatea: **81%**

COMPOSICIÓN DE LA LECHE

% Grasa | Koipe %: **-0,12**

ESNEAREN KONPOSAKETA

% Proteína | Proteina %: **+0,06**

UBRE | ERRAPEA

Inserción | Txertaketa: **Buena/Ona**

Verticalidad | Bertikalitatea: **Menos deseable/Ez oso egokia**

ES150030460721



AR-244B

Nacimiento / Jaiotza: 21/11/2022

Gen PrP: ARR/ARQ

Origen | Jatorrizko artaldeak: **Orortegi Baserria (Aia-Gipuzkoa)**

ÍNDICE COMBINADO | INDIZE KONBINATUA: 2,566

PRODUCCIÓN DE LECHE | ESNE EKOIZPENA: +66

Hijas | Alabak:

Lactaciones | Esnealdiak:

Rebaños | Artaldeak:

Repetibilidad | Errepetibilidatea: **64%**

COMPOSICIÓN DE LA LECHE

% Grasa | Koipe %: **-0,36**

ESNEAREN KONPOSAKETA

% Proteína | Proteina %: **-0,19**

UBRE | ERRAPEA

Inserción | Txertaketa: **Muy buena/Oso Ona**

Verticalidad | Bertikalitatea: **Regular/Arrunta**

ES150030460760



AR-229B

Nacimiento / Jaiotza: 19/11/2022

Gen PrP: ARR/ARH

Origen | Jatorrizko artaldea: Oteiza Goikoa E.Z. (Amezketza-Gipuzkoa)

ÍNDICE COMBINADO | INDIZE KONBINATUA: 3,011

PRODUCCIÓN DE LECHE | ESNE EKOIZPENA: +72

Hijas | Alabak:

Lactaciones | Esnealdiak:

Rebaños | Artaldeak:

Repetibilidad | Errepetibilidatea: 68%

COMPOSICIÓN DE LA LECHE

% Grasa | Koipe %: -0,63

ESNEAREN KONPOSAKETA

% Proteína | Proteina %: -0,27

UBRE | ERRAPEA

Inserción | Txertaketa: **Muy buena/Oso ona**

Verticalidad | Bertikalitatea: **Muy buena/Oso Ona**

ES150030460761

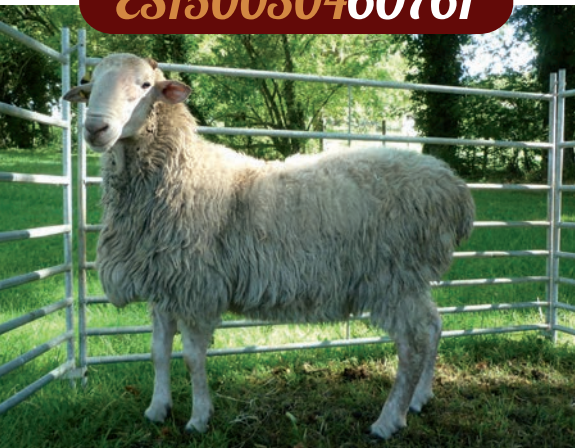

AR-232B

Nacimiento / Jaiotza: 20/11/2022

Gen PrP: ARR/ARR

Origen | Jatorrizko artaldea: Oteiza Goikoa E.Z. (Amezketza-Gipuzkoa)

ÍNDICE COMBINADO | INDIZE KONBINATUA: 3,067

PRODUCCIÓN DE LECHE | ESNE EKOIZPENA: +86

Hijas | Alabak:

Lactaciones | Esnealdiak:

Rebaños | Artaldeak:

Repetibilidad | Errepetibilidatea: 66%

COMPOSICIÓN DE LA LECHE

% Grasa | Koipe %: -0,73

ESNEAREN KONPOSAKETA

% Proteína | Proteina %: -0,31

UBRE | ERRAPEA

Inserción | Txertaketa: **Muy buena/Oso ona**

Verticalidad | Bertikalitatea: **Menos deseable/Ez oso egokia**

ES150030460772



AR-239B

Nacimiento / Jaiotza: 04/09/2022

Gen PrP: ARR/ARQ

Origen | Jatorrizko artaldeak: **Oihan Txiki Koop. (Orexa-Gipuzkoa)**

ÍNDICE COMBINADO | INDIZE KONBINATUA: 2,831

PRODUCCIÓN DE LECHE | ESNE EKOIZPENA: +82

Hijas | Alabak:

Lactaciones | Esnealdiak:

Rebaños | Artaldeak:

Repetibilidad | Errepetibilidatea: **65%**

COMPOSICIÓN DE LA LECHE

% Grasa | Koipe %: **-0,60**

ESNEAREN KONPOSAKETA

% Proteína | Proteina %: **-0,30**

UBRE | ERRAPEA

Inserción | Txertaketa: **Buena/Ona**

Verticalidad | Bertikalitatea: **Regular/Arrunta**

ES150030460773



AR-221B

Nacimiento / Jaiotza: 04/09/2022

Gen PrP: ARR/ARR

Origen | Jatorrizko artaldeak: **Oihan Txiki Koop. (Orexa-Gipuzkoa)**

ÍNDICE COMBINADO | INDIZE KONBINATUA: 3,226

PRODUCCIÓN DE LECHE | ESNE EKOIZPENA: +80

Hijas | Alabak:

Lactaciones | Esnealdiak:

Rebaños | Artaldeak:

Repetibilidad | Errepetibilidatea: **65%**

COMPOSICIÓN DE LA LECHE

% Grasa | Koipe %: **-0,41**

ESNEAREN KONPOSAKETA

% Proteína | Proteina %: **-0,15**

UBRE | ERRAPEA

Inserción | Txertaketa: **Muy buena/Oso ona**

Verticalidad | Bertikalitatea: **Buena/Ona**

FR64529242148



AR-130B

Nacimiento / Jaiotza: 26/10/2019

Gen PrP: ARR/ARR

Origen | Jatorrizko artaldeak: C.D.E.O. (Urdiñarbe-Zuberoa)

ÍNDICE COMBINADO | INDIZE KONBINATUA: 2,050

PRODUCCIÓN DE LECHE | ESNE EKOIZPENA: +59

Hijas | Alabak: 96 Lactaciones | Esnealdiak: 103 Rebaños | Artaldeak: 34

Repetibilidad | Errepetibilidatea: 92%

COMPOSICIÓN DE LA LECHE % Grasa | Koipe %: -0,54

ESNEAREN KONPOSAKETA % Proteína | Proteina %: -0,28

UBRE | ERRAPEA Inserción | Txertaketa: **Muy buena/Oso ona**
Verticalidad | Bertikalitatea: **Menos deseable/Ez oso egokia**

ES150030197074



AR-46B

Nacimiento / Jaiotza: 11/11/2019

Gen PrP: ARR/ARQ

Origen | Jatorrizko artaldeak: Asier Sagasta (Eskoriatza-Gipuzkoa)

ÍNDICE COMBINADO | INDIZE KONBINATUA: 1,551

PRODUCCIÓN DE LECHE | ESNE EKOIZPENA: +45

Hijas | Alabak: 35 Lactaciones | Esnealdiak: 53 Rebaños | Artaldeak: 18

Repetibilidad | Errepetibilidatea: 87%

COMPOSICIÓN DE LA LECHE % Grasa | Koipe %: -0,09

ESNEAREN KONPOSAKETA % Proteína | Proteina %: -0,11

UBRE | ERRAPEA Inserción | Txertaketa: **Muy buena/Oso ona**
Verticalidad | Bertikalitatea: **Menos deseable/Ez oso egokia**

ES150030197091



AR-52B

Nacimiento / Jaiotza: **26/11/2019**

Gen PrP: **ARR/ARQ**

Origen | Jatorrizko artaldeak: **Oihan Txiki Koop. (Orexa-Gipuzkoa)**

ÍNDICE COMBINADO | INDIZE KONBINATUA: 1,929

PRODUCCIÓN DE LECHE | ESNE EKOIZPENA: +56

Hijas | Alabak: **148** Lactaciones | Esnealdiak: **218** Rebaños | Artaldeak: **34**

Repetibilidad | Errepetibilidatea: **95%**

COMPOSICIÓN DE LA LECHE % Grasa | Koipe %: **-0,36**

ESNEAREN KONPOSAKETA % Proteína | Proteina %: **-0,33**

UBRE | ERRAPEA Inserción | Txertaketa: **Muy buena/Oso ona**

Verticalidad | Bertikalitatea: **Menos deseable/Ez oso egokia**

ES150030460758



AR-245B

Nacimiento / Jaiotza: **20/11/2022**

Gen PrP: **ARR/ARQ**

Origen | Jatorrizko artaldeak: **Oteiza Goikoa E.Z. (Amezketak-Gipuzkoa)**

ÍNDICE COMBINADO | INDIZE KONBINATUA: 3,370

PRODUCCIÓN DE LECHE | ESNE EKOIZPENA: +77

Hijas | Alabak: Lactaciones | Esnealdiak: Rebaños | Artaldeak:

Repetibilidad | Errepetibilidatea: **65%**

COMPOSICIÓN DE LA LECHE % Grasa | Koipe %: **-0,76**

ESNEAREN KONPOSAKETA % Proteína | Proteina %: **-0,18**

UBRE | ERRAPEA Inserción | Txertaketa: **Muy buena/Oso ona**

Verticalidad | Bertikalitatea: **Muy buena/Oso ona**





TESTAJES



ES140001391402



AR-287B

Nacimiento / Jaiotza: **05/11/2023**

Gen PrP: **ARR/ARQ**

Origen | Jatorrizko artaldea: **S.C. Balda (Unanu-Nafarroa)**

ÍNDICE COMBINADO | INDIZE KONBINATUA: 2,755

PRODUCCIÓN DE LECHE | ESNE EKOIZPENA: +79

Repetibilidad | Errepetibilidatea: **66%**

Madre | Ama: **ES140001515357**

Padre | Aita: **ES150030197091**

ES140001391405



AR-315B

Nacimiento / Jaiotza: **08/11/2023**

Gen PrP: **ARR/ARR**

Origen | Jatorrizko artaldea: **M. Galarza (Baraibar-Nafarroa)**

ÍNDICE COMBINADO | INDIZE KONBINATUA: 1,988

PRODUCCIÓN DE LECHE | ESNE EKOIZPENA: +49

Repetibilidad | Errepetibilidatea: **65%**

Madre | Ama: **ES140001442755**

Padre | Aita: **ES150030197091**

ES140001391406



AR-292B

Nacimiento / Jaiotza: **16/11/2023**

Gen PrP: **ARR/ARQ**

Origen | Jatorrizko artalde: **M.M. Azkarai (Gaintza-Nafarroa)**

ÍNDICE COMBINADO | INDIZE KONBINATUA: 2,187

PRODUCCIÓN DE LECHE | ESNE EKOIZPENA: +57

Repetibilidad | Errepetibilidadea: **64%**

Madre | Ama: **ES140001443384**

Padre | Aita: **ES150030197091**

ES140001391412

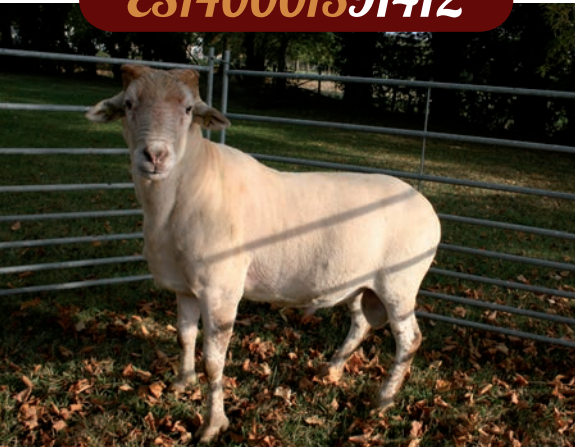

AR-298B

Nacimiento / Jaiotza: **16/11/2023**

Gen PrP: **ARR/ARR**

Origen | Jatorrizko artalde: **J. Jorajuria (Donamaria-Nafarroa)**

ÍNDICE COMBINADO | INDIZE KONBINATUA: 2,352

PRODUCCIÓN DE LECHE | ESNE EKOIZPENA: +63

Repetibilidad | Errepetibilidadea: **67%**

Madre | Ama: **ES140001327003**

Padre | Aita: **ES150030197091**

ES140001391443



AR-301B

Nacimiento / Jaiotza: **03/02/2024**

Gen PrP: **ARQ/ARQ**

Origen | Jatorrizko artalde: **S.C. Huarte (Uharte-Arakil-Nafarroa)**

ÍNDICE COMBINADO | INDIZE KONBINATUA: 2,073

PRODUCCIÓN DE LECHE | ESNE EKOIZPENA: +60

Repetibilidad | Errepetibilidatea: **66%**

Madre | Ama: **ES140001279169**

Padre | Aita: **ES150030196034**

ES150010222115



AR-293B

Nacimiento / Jaiotza: **031/12/2023**

Gen PrP: **ARR/ARR**

Origen | Jatorrizko artalde: **J. Altube (Aramaio-Araba)**

ÍNDICE COMBINADO | INDIZE KONBINATUA: 1,390

PRODUCCIÓN DE LECHE | ESNE EKOIZPENA: +36

Repetibilidad | Errepetibilidatea: **64%**

Madre | Ama: **ES150010196307**

Padre | Aita: **ES150030459706**

ES150010222116



AR-288B

Nacimiento / Jaiotza: **19/01/2024**

Gen PrP: **ARR/ARQ**

Origen | Jatorrizko artalde: **J. Altube (Aramaio-Araba)**

ÍNDICE COMBINADO | INDIZE KONBINATUA: 2,283

PRODUCCIÓN DE LECHE | ESNE EKOIZPENA: +72

Repetibilidad | Errepetibilidatea: **64%**

Madre | Ama: **ES150010196284**

Padre | Aita: **ES140001391220**

ES150010222117



AR-307B

Nacimiento / Jaiotza: **23/01/2024**

Gen PrP: **ARR/ARR**

Origen | Jatorrizko artalde: **J. Altube (Aramaio-Araba)**

ÍNDICE COMBINADO | INDIZE KONBINATUA: 2,842

PRODUCCIÓN DE LECHE | ESNE EKOIZPENA: +77

Repetibilidad | Errepetibilidatea: **65%**

Madre | Ama: **ES150010184591**

Padre | Aita: **ES140001391220**

ES150010222129



AR-294B

Nacimiento / Jaiotza: **08/01/2024**

Gen PrP: **ARR/ARQ**

Origen | Jatorrizko artaldea: **S.C. La Leze (Ilarduia-Araba)**

ÍNDICE COMBINADO | INDIZE KONBINATUA: 1,816

PRODUCCIÓN DE LECHE | ESNE EKOIZPENA: +44

Repetibilidad | Errepetibilidatea: **62%**

Madre | Ama: **ES150010181207**

Padre | Aita: **ES150030459706**

ES150010222190



AR-304B

Nacimiento / Jaiotza: **06/01/2024**

Gen PrP: **ARR/ARQ**

Origen | Jatorrizko artaldea: **S.C. Aixtra (Araia-Araba)**

ÍNDICE COMBINADO | INDIZE KONBINATUA: 2,503

PRODUCCIÓN DE LECHE | ESNE EKOIZPENA: +70

Repetibilidad | Errepetibilidatea: **65%**

Madre | Ama: **ES150010197424**

Padre | Aita: **ES150030196034**

ES150020491895



AR-310B

Nacimiento / Jaiotza: **28/10/2023**

Gen PrP: **ARR/ARQ**

Origen | Jatorrizko artaldea: **G. Fernández (Artzentaletes-Araba)**

ÍNDICE COMBINADO | INDIZE KONBINATUA: 2,901

PRODUCCIÓN DE LECHE | ESNE EKOIZPENA: +73

Repetibilidad | Errepetibilidatea: **57%**

Madre | Ama: **ES150020488716**

Padre | Aita: **ES150030460293**

ES150030461332



AR-299B

Nacimiento / Jaiotza: **31/10/2023**

Gen PrP: **ARR/ARR**

Origen | Jatorrizko artaldea: **I.Sukia (Lazkao-Gipuzkoa)**

ÍNDICE COMBINADO | INDIZE KONBINATUA: 1,195

PRODUCCIÓN DE LECHE | ESNE EKOIZPENA: +38

Repetibilidad | Errepetibilidatea: **62%**

Madre | Ama: **ES140001311682**

Padre | Aita: **ES150030460307**

ES150030461333



AR-285B

Nacimiento / Jaiotza: **26/10/2023**

Gen PrP: **ARR/ARQ**

Origen | Jatorrizko artaldea: **I.Sukia (Lazkao-Gipuzkoa)**

ÍNDICE COMBINADO | INDIZE KONBINATUA: 1,516

PRODUCCIÓN DE LECHE | ESNE EKOIZPENA: +44

Repetibilidad | Errepetibilidatea: **55%**

Madre | Ama: **ES140001311692**

Padre | Aita: **ES150030460307**

ES150030461343



AR-313B

Nacimiento / Jaiotza: **14/11/2023**

Gen PrP: **ARR/ARR**

Origen | Jatorrizko artaldea: **J.I. Ugartemendia (Berastegi-Gipuzkoa)**

ÍNDICE COMBINADO | INDIZE KONBINATUA: 1,541

PRODUCCIÓN DE LECHE | ESNE EKOIZPENA: +48

Repetibilidad | Errepetibilidatea: **66%**

Madre | Ama: **ES150030465368**

Padre | Aita: **ES150030196107**

ES150030461345



AR-289B

Nacimiento / Jaiotza: **04/11/2023**

Gen PrP: **ARR/ARQ**

Origen | Jatorrizko artaldea: **Baztarrika E.Z. (Gabiria-Gipuzkoa)**

ÍNDICE COMBINADO | INDIZE KONBINATUA: 2,109

PRODUCCIÓN DE LECHE | ESNE EKOIZPENA: +60

Repetibilidad | Errepetibilidatea: **63%**

Madre | Ama: **ES150030487087**

Padre | Aita: **FR645292402148**

ES150030461346



AR-283B

Nacimiento / Jaiotza: **12/11/2023**

Gen PrP: **ARR/ARQ**

Origen | Jatorrizko artaldea: **Baztarrika E.Z. (Gabiria-Gipuzkoa)**

ÍNDICE COMBINADO | INDIZE KONBINATUA: 1,127

PRODUCCIÓN DE LECHE | ESNE EKOIZPENA: +36

Repetibilidad | Errepetibilidatea: **68%**

Madre | Ama: **ES150030193078**

Padre | Aita: **ES150030196034**

ES150030461349



AR-303B

Nacimiento / Jaiotza: **30/10/2023**

Gen PrP: **ARR/ARR**

Origen | Jatorrizko artaldea: **Lokate E.Z. (Aia-Gipuzkoa)**

ÍNDICE COMBINADO | INDIZE KONBINATUA: 1,747

PRODUCCIÓN DE LECHE | ESNE EKOIZPENA: +51

Repetibilidad | Errepetibilidatea: **67%**

Madre | Ama: **ES150030463289**

Padre | Aita: **ES150030197091**

ES150030461353

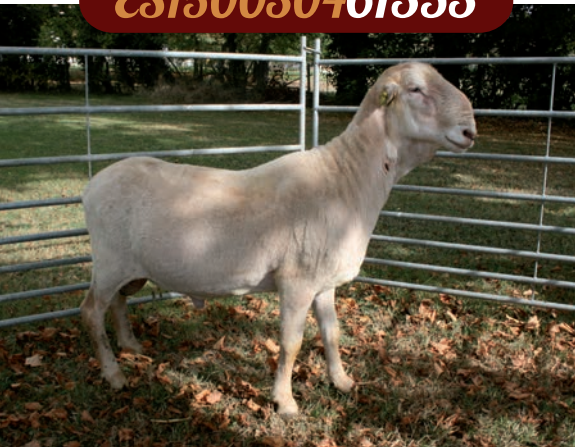

AR-279B

Nacimiento / Jaiotza: **03/11/2023**

Gen PrP: **ARR/ARR**

Origen | Jatorrizko artaldea: **A. Sagasta (Eskoriatza-Gipuzkoa)**

ÍNDICE COMBINADO | INDIZE KONBINATUA: 1,805

PRODUCCIÓN DE LECHE | ESNE EKOIZPENA: +38

Repetibilidad | Errepetibilidatea: **64%**

Madre | Ama: **ES150030463912**

Padre | Aita: **ES150030197098**

ES150030461354



AR-306B

Nacimiento / Jaiotza: **31/10/2023**

Gen PrP: **ARR/ARR**

Origen | Jatorrizko artaldea: **A. Sagasta (Eskoriatza-Gipuzkoa)**

ÍNDICE COMBINADO | INDIZE KONBINATUA: 1,938

PRODUCCIÓN DE LECHE | ESNE EKOIZPENA: +38

Repetibilidad | Errepetibilidatea: **63%**

Madre | Ama: **ES150030489047**

Padre | Aita: **ES150030197098**

ES150030461379



AR-278B

Nacimiento / Jaiotza: **04/11/2023**

Gen PrP: **ARR/ARR**

Origen | Jatorrizko artaldea: **A. Sagasta (Eskoriatza-Gipuzkoa)**

ÍNDICE COMBINADO | INDIZE KONBINATUA: 1,224

PRODUCCIÓN DE LECHE | ESNE EKOIZPENA: +23

Repetibilidad | Errepetibilidatea: **65%**

Madre | Ama: **ES150030193255**

Padre | Aita: **ES140001391200**

ES150030461380



AR-281B

Nacimiento / Jaiotza: **04/11/2023**

Gen PrP: **ARR/ARQ**

Origen | Jatorrizko artaldea: **A. Sagasta (Eskoriatza-Gipuzkoa)**

ÍNDICE COMBINADO | INDIZE KONBINATUA: 3,771

PRODUCCIÓN DE LECHE | ESNE EKOIZPENA: +84

Repetibilidad | Errepetibilidatea: **65%**

Madre | Ama: **ES150030486937**

Padre | Aita: **ES140001391223**

ES150030461381



AR-308B

Nacimiento / Jaiotza: **03/11/2023**

Gen PrP: **ARR/ARR**

Origen | Jatorrizko artaldea: **A. Sagasta (Eskoriatza-Gipuzkoa)**

ÍNDICE COMBINADO | INDIZE KONBINATUA: 1,146

PRODUCCIÓN DE LECHE | ESNE EKOIZPENA: +28

Repetibilidad | Errepetibilidatea: **65%**

Madre | Ama: **ES150030191859**

Padre | Aita: **ES140001391200**

ES150030461383



AR-295B

Nacimiento / Jaiotza: **01/11/2023**

Gen PrP: **ARR/ARQ**

Origen | Jatorrizko artaldea: **A. Sagasta (Eskoriatza-Gipuzkoa)**

ÍNDICE COMBINADO | INDIZE KONBINATUA: 2,620

PRODUCCIÓN DE LECHE | ESNE EKOIZPENA: +58

Repetibilidad | Errepetibilidatea: **62%**

Madre | Ama: **ES150030463960**

Padre | Aita: **ES150030197098**

ES150030461384



AR-312B

Nacimiento / Jaiotza: **03/11/2023**

Gen PrP: **ARR/ARQ**

Origen | Jatorrizko artaldea: **A. Sagasta (Eskoriatza-Gipuzkoa)**

ÍNDICE COMBINADO | INDIZE KONBINATUA: 2,008

PRODUCCIÓN DE LECHE | ESNE EKOIZPENA: +48

Repetibilidad | Errepetibilidatea: **66%**

Madre | Ama: **ES150030463920**

Padre | Aita: **ES150030197091**

ES150030461390



AR-313B

Nacimiento / Jaiotza: **10/11/2023**

Gen PrP: **ARQ/ARQ**

Origen | Jatorrizko artaldea: **Premietxeberri E.Z. (Azpeitia-Gipuzkoa)**

ÍNDICE COMBINADO | INDIZE KONBINATUA: 2,859

PRODUCCIÓN DE LECHE | ESNE EKOIZPENA: +78

Repetibilidad | Errepetibilidadea: **64%**

Madre | Ama: **ES150030488230**

Padre | Aita: **ES150030197091**

ES150030461881



AR-286B

Nacimiento / Jaiotza: **25/11/2023**

Gen PrP: **ARR/ARR**

Origen | Jatorrizko artaldea: **Oihan Txiki Koop. (Orexa-Gipuzkoa)**

ÍNDICE COMBINADO | INDIZE KONBINATUA: 2,542

PRODUCCIÓN DE LECHE | ESNE EKOIZPENA: +69

Repetibilidad | Errepetibilidadea: **66%**

Madre | Ama: **ES150030486050**

Padre | Aita: **ES150030196107**

ES150030461882



AR-284B

Nacimiento / Jaiotza: **29/11/2023**

Gen PrP: **ARR/ARQ**

Origen | Jatorrizko artalde: **Oihan Txiki Koop. (Orexa-Gipuzkoa)**

ÍNDICE COMBINADO | INDIZE KONBINATUA: 2,109

PRODUCCIÓN DE LECHE | ESNE EKOIZPENA: +35

Repetibilidad | Errepetibilidatea: **64%**

Madre | Ama: **ES150030462238**

Padre | Aita: **ES150030197098**

ES150030461885



AR-311B

Nacimiento / Jaiotza: **23/11/2023**

Gen PrP: **ARR/ARR**

Origen | Jatorrizko artalde: **Oihan Txiki Koop. (Orexa-Gipuzkoa)**

ÍNDICE COMBINADO | INDIZE KONBINATUA: 1,723

PRODUCCIÓN DE LECHE | ESNE EKOIZPENA: +39

Repetibilidad | Errepetibilidatea: **67%**

Madre | Ama: **ES150030462357**

Padre | Aita: **ES150030197091**

ES150030461886



AR-291B

Nacimiento / Jaiotza: **27/11/2023**

Gen PrP: **ARR/ARR**

Origen | Jatorrizko artaldea: **Oihan Txiki Koop. (Orexa-Gipuzkoa)**

ÍNDICE COMBINADO | INDIZE KONBINATUA: 2,781

PRODUCCIÓN DE LECHE | ESNE EKOIZPENA: +80

Repetibilidad | Errepetibilidatea: **66%**

Madre | Ama: **ES150030415416**

Padre | Aita: **ES150030197091**

ES150030461887



AR-282B

Nacimiento / Jaiotza: **24/11/2023**

Gen PrP: **ARQ/ARH**

Origen | Jatorrizko artaldea: **Oihan Txiki Koop. (Orexa-Gipuzkoa)**

ÍNDICE COMBINADO | INDIZE KONBINATUA: 2,535

PRODUCCIÓN DE LECHE | ESNE EKOIZPENA: +70

Repetibilidad | Errepetibilidatea: **66%**

Madre | Ama: **ES150030462414**

Padre | Aita: **ES150030197091**

ES150030461888



AR-297B

Nacimiento / Jaiotza: **28/11/2023**

Gen PrP: **ARQ/ARQ**

Origen | Jatorrizko artaldea: **Oihan Txiki Koop. (Orexa-Gipuzkoa)**

ÍNDICE COMBINADO | INDIZE KONBINATUA: 2,147

PRODUCCIÓN DE LECHE | ESNE EKOIZPENA: +54

Repetibilidad | Errepetibilidatea: **66%**

Madre | Ama: **ES150030415391**

Padre | Aita: **ES150030197091**

ES150030461889



AR-290B

Nacimiento / Jaiotza: **24/11/2023**

Gen PrP: **ARR/ARQ**

Origen | Jatorrizko artaldea: **Oihan Txiki Koop. (Orexa-Gipuzkoa)**

ÍNDICE COMBINADO | INDIZE KONBINATUA: 2,327

PRODUCCIÓN DE LECHE | ESNE EKOIZPENA: +55

Repetibilidad | Errepetibilidatea: **65%**

Madre | Ama: **ES150030510642**

Padre | Aita: **ES150030196107**

ES150030461893



AR-280B

Nacimiento / Jaiotza: **01/12/2023**

Gen PrP: **ARR/ARQ**

Origen | Jatorrizko artaldea: **Oihan Txiki Koop. (Orexa-Gipuzkoa)**

ÍNDICE COMBINADO | INDIZE KONBINATUA: 2,341

PRODUCCIÓN DE LECHE | ESNE EKOIZPENA: +65

Repetibilidad | Errepetibilidatea: **63%**

Madre | Ama: **ES150030415002**

Padre | Aita: **FR645292402148**

ES150030461895



AR-302B

Nacimiento / Jaiotza: **24/11/2023**

Gen PrP: **ARR/ARQ**

Origen | Jatorrizko artaldea: **Oihan Txiki Koop. (Orexa-Gipuzkoa)**

ÍNDICE COMBINADO | INDIZE KONBINATUA: 1,890

PRODUCCIÓN DE LECHE | ESNE EKOIZPENA: +54

Repetibilidad | Errepetibilidatea: **64%**

Madre | Ama: **ES150030415412**

Padre | Aita: **ES150030196107**

ES150030461897



AR-300B

Nacimiento / Jaiotza: **30/11/2023**

Gen PrP: **ARR/ARR**

Origen | Jatorrizko artalde: **Oihan Txiki Koop. (Orexa-Gipuzkoa)**

ÍNDICE COMBINADO | INDIZE KONBINATUA: 2,649

PRODUCCIÓN DE LECHE | ESNE EKOIZPENA: +69

Repetibilidad | Errepetibilidatea: **65%**

Madre | Ama: **ES150030462087**

Padre | Aita: **FR645292402148**

ES150030461898



AR-296B

Nacimiento / Jaiotza: **23/11/2023**

Gen PrP: **ARQ/ARQ**

Origen | Jatorrizko artalde: **Oihan Txiki Koop. (Orexa-Gipuzkoa)**

ÍNDICE COMBINADO | INDIZE KONBINATUA: 2,266

PRODUCCIÓN DE LECHE | ESNE EKOIZPENA: +61

Repetibilidad | Errepetibilidatea: **66%**

Madre | Ama: **ES150030462367**

Padre | Aita: **ES150030197091**

ES150030461899



AR-314B

Nacimiento / Jaiotza: **25/12/2023**

Gen PrP: **ARQ/ARH**

Origen | Jatorrizko artaldea: **I. Soraluze (Errezil-Gipuzkoa)**

ÍNDICE COMBINADO | INDIZE KONBINATUA: 1,044

PRODUCCIÓN DE LECHE | ESNE EKOIZPENA: +41

Repetibilidad | Errepetibilidatea: **66%**

Madre | Ama: **ES150030189716**

Padre | Aita: **ES150030197091**

ES150030461976



AR-309B

Nacimiento / Jaiotza: **17/11/2023**

Gen PrP: **ARQ/ARQ**

Origen | Jatorrizko artaldea: **S.C. Galtzata (Oartzun-Gipuzkoa)**

ÍNDICE COMBINADO | INDIZE KONBINATUA: 1,586

PRODUCCIÓN DE LECHE | ESNE EKOIZPENA: +55

Repetibilidad | Errepetibilidatea: **65%**

Madre | Ama: **ES150030191236**

Padre | Aita: **FR645292402148**

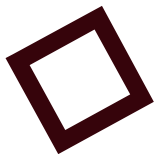



CONFELAC

CONFEDERACIÓN DE ASOCIACIONES DE CRIADORES
DE OVINO DE RAZAS LATXA Y CARRANZANA

 www.confelac.com

 [confelac_latxa](https://www.instagram.com/confelac_latxa)

