



LATXA CARA NEGRA DE EUSKADI

Catálogo de sementales 2025

EUSKADIKO LATXA MUTUR BELTZA

Aharien errolda 2025





CONFELAC

Campus Agroalimentario de Arkaute
N-104, km. 355, 01192 Arkaute (Araba)
Teléfono: 636 347 472
mlasarte@aslana.centroiza.com
www.confelac.com
Instagram: @confelac_latxa



ASLANA

C/ Aintziburu s/n
31170 Iza (Navarra)
Teléfono: 948 302 788
Teléfono móvil: 636 347 472
mlasarte@aslana.centroiza.com
www.aslana.es



ACOL

c/ Txibitena, 16 Bajo,
48200 Durango (Bizkaia)
Teléfono: 615 705 867
acolbizkaia@gmail.com



ELE-Gipuzkoa

C/ Amue, 1
20730 Azpeitia (Gipuzkoa)
Teléfono: 629 46 42 46
koordinatzaileak@lurgintza.eus



AGORALA

Campus Agroalimentario de Arkaute
N-104, km. 355, 01192 Arkaute (Araba)
Teléfono: 945 285 099
Teléfono móvil: 688 632 798
adiez@abere.eus



ARDIEKIN

Campus Agroalimentario de Arkaute
N-104, km. 355, 01192 Arkaute (Araba)
Teléfono: 945 121 368
Teléfono móvil: 616 200 627
ardiekinyaiza@gmail.com

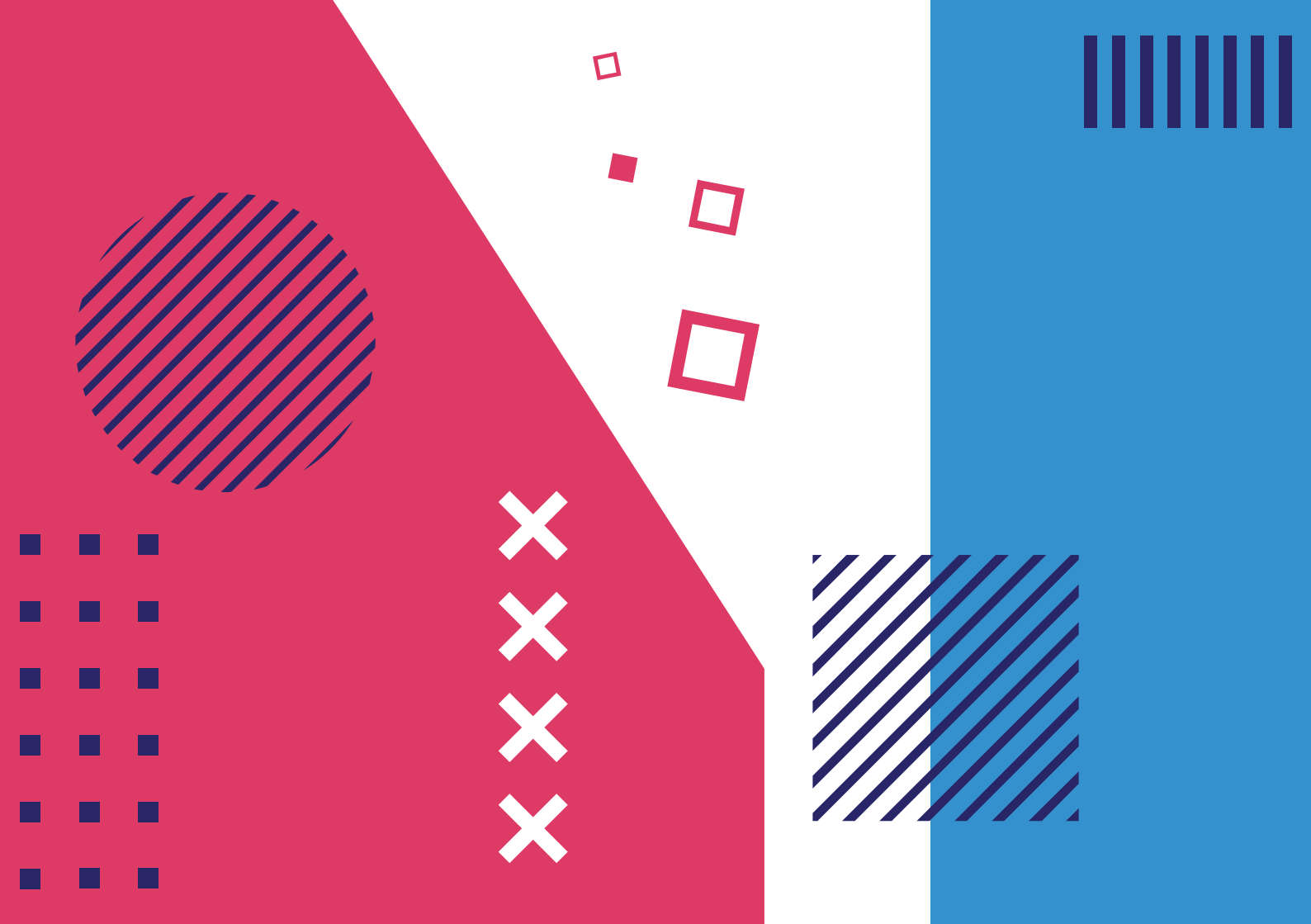



PRESENTACIÓN





En el presente catálogo se muestran los moruecos de raza Latxa Cara Negra de Euskadi utilizados en la campaña de **inseminación artificial en el año 2025**, con los datos de la **evaluación genética que ha tenido lugar en otoño de 2025**.

Todos ellos están en el **Centro de Inseminación Ardiekin, S.L.** ubicado en Arkaute (Araba) y se dispone de dos tipos de machos:

TESTAJES Y MEJORANTES

TESTAJES

Son machos jóvenes con buen “Índice genómico” pero sin hijas.

MEJORANTES

Son machos que tienen hijas con datos conocidos de producción o que tras ser utilizados como testajes han pasado a mejorantes por su alto valor genómico. Actualmente trabajamos en tres caracteres de selección, que se evalúan en su conjunto a través del **Índice Combinado**:

○ **Cantidad de leche:** el Valor Genético expresa la capacidad de producir leche que transmite el morueco a sus hijas, y está medido en Litros. Se muestra el valor genético para Lactación Tipo a 120 días obtenido en la valoración de septiembre de 2025.

La **Repetibilidad** expresa la precisión del dato. Será mayor cuanto más información se disponga: número de hijas, número de lactaciones de las hijas y número de rebaños en los que están distribuidas las mismas.

○ **Calidad de la leche:** se muestra el valor genético para porcentaje de grasa y proteína de la leche.

○ **Morfología mamaria:** se indica la categoría de cada mejorante para los caracteres más representativos: inserción de ubre y verticalidad de pezones.

○ **Índice combinado:** trata de expresar en un único valor, el valor genético de un macho para los tres caracteres de los que es evaluado, ponderados por estos pesos específicos: 50% cantidad de leche, 25% calidad de leche y 25% morfología de ubre.



Errolda honetan, **2025. urtean intseminazio artifizialean** erabili diren Euskadiko Latxa Mutur Beltzeko aharien datuak agertzen dira, **2025. udazkenean egindako ebaluaketa genetikoko datuak aurkeztuz.**

Denak **Ardiekin, S.L. intseminazio zentruan** daude, Arkauten (Araba), eta bi ahari mota erabiltzen dira:

**TESTAJEAK ETA
HOBETZAILEAK**

TESTAJES

“Indize genomiko” oneko ahari gazteak dira, baina ez dut alabarik.

MEJORANTES

Beraien alaben ekoizpen datuak ezagututa edo testajearen egon eta gero bere balio genomiko altuagatik hobetzaileak izatera pasatu dira. Gaur egun hiru karaktereekin lan egiten dugu eta denak elkarrekin **Indize Konbinatuaren** bitartez ebaluatzen dira:

○ **Esne kantitatea:** balore genetikoa ahariak bere alabei esnea ekoizteko transmititzen dion ahalmena da. Azaltzen den balorea 120 eguneko Esne-aldi motarako 2025. urteko irailean egindako baloraziokoa da.

Errepetibilitadeak datuaren ziurtasuna adierazten du. Zenbat eta informazio gehiago izan, orduan eta handiago da: alaba, esne-aldi eta artalde kopuruaren arabera.

○ **Esne kalitatea:** Esnearen koipe eta proteina portzentajerako ahariak duen balore genetikoa agertzen da.

○ **Errape morfologia:** errapearen txertaketa eta erroen bertikaltasunean ahariak duen kategoria agertzen da, hauek baitira karaktere adierazgarrienak.

○ **Indize konbinatua:** balore bakar baten bitartez ahariak duen balioa adierazi nahi du, genetikoki ebaluatua dagoen karaktereak kontutan hartuta eta hauen pisu espezifikoak hurrengoak izanik: %50 esne kantitatea, % 25 esne kalitatea eta % 25 errape morfologia.





MEJORANTES

ES150010188987



AR-003B

Nacimiento / Jaiotza: 06/01/2020

Gen PrP: ARQ/ARQ

Origen | Jatorrizko artalde: M.I. Alava (Zestafe-Araba)

ÍNDICE COMBINADO | INDIZE KONBINATUA: 1,729

PRODUCCIÓN DE LECHE | ESNE EKOIZPENA: +45

Hijas | Alabak: 28 Lactaciones | Esnealdia: 52 Rebaños | Artaldeak: 11

Repetibilidad | Errepetibilidatea: 85%

COMPOSICIÓN DE LA LECHE % Grasa | Koipe %: -0,28

ESNEAREN KONPOSAKETA % Proteína | Proteina %: -0,34

UBRE | ERRAPEA

Inserción | Txertaketa: Menos deseable/Ez oso egokia

Verticalidad | Bertikalitatea: Menos deseable/Ez oso egokia

ES150010196145



AR-070B

Nacimiento / Jaiotza: 08/01/2021

Gen PrP: ARQ/ARQ

Origen | Jatorrizko artalde: S.C. Larrabe (Agiñaga-Araba)

ÍNDICE COMBINADO | INDIZE KONBINATUA: 2,299

PRODUCCIÓN DE LECHE | ESNE EKOIZPENA: +51

Hijas | Alabak: 19 Lactaciones | Esnealdia: 27 Rebaños | Artaldeak: 10

Repetibilidad | Errepetibilidatea: 81%

COMPOSICIÓN DE LA LECHE % Grasa | Koipe %: -0,43

ESNEAREN KONPOSAKETA % Proteína | Proteina %: -0,16

UBRE | ERRAPEA

Inserción | Txertaketa: Buena/Ona

Verticalidad | Bertikalitatea: Menos deseable/Ez oso egokia

ES150010196148



AR-071B

Nacimiento / Jaiotza: 10/01/2021

Gen PrP: ARQ/ARQ

Origen | Jatorrizko artaldeak: **J. Karasatorre (Arriola-Araba)**

ÍNDICE COMBINADO | INDIZE KONBINATUA: 2,418

PRODUCCIÓN DE LECHE | ESNE EKOIZPENA: +46

Hijas | Alabak: **6**

Lactaciones | Esnealdiak: **8**

Rebaños | Artaldeak: **5**

Repetibilidad | Errepetibilidatea: **69%**

COMPOSICIÓN DE LA LECHE

% Grasa | Koipe %: **-0,17**

ESNEAREN KONPOSAKETA

% Proteína | Proteina %: **-0,10**

UBRE | ERRAPEA

Inserción | Txertaketa: **Muy buena/Oso ona**

Verticalidad | Bertikalitatea: **Regular/Arrunta**

ES150010196149



AR-072B

Nacimiento / Jaiotza: 10/01/2021

Gen PrP: ARR/ARQ

Origen | Jatorrizko artaldeak: **J. Karasatorre (Arriola-Araba)**

ÍNDICE COMBINADO | INDIZE KONBINATUA: 2,009

PRODUCCIÓN DE LECHE | ESNE EKOIZPENA: +45

Hijas | Alabak: **15**

Lactaciones | Esnealdiak: **24**

Rebaños | Artaldeak: **9**

Repetibilidad | Errepetibilidatea: **80%**

COMPOSICIÓN DE LA LECHE

% Grasa | Koipe %: **-0,20**

ESNEAREN KONPOSAKETA

% Proteína | Proteina %: **-0,28**

UBRE | ERRAPEA

Inserción | Txertaketa: **Muy buena/Oso ona**

Verticalidad | Bertikalitatea: **Menos deseable/Ez oso egokia**

ES150010196160



AR-073B

Nacimiento / Jaiotza: 07/01/2021

Gen PrP: ARQ/ARQ

Origen | Jatorrizko artaldeak: **F. Lekuona (Albeniz-Araba)**

ÍNDICE COMBINADO | INDIZE KONBINATUA: 1,536

PRODUCCIÓN DE LECHE | ESNE EKOIZPENA: +39

Hijas | Alabak: **15** Lactaciones | Esnealdiak: **17** Rebaños | Artaldeak: **8**

Repetibilidad | Errepetibilidatea: **78%**

COMPOSICIÓN DE LA LECHE % Grasa | Koipe %: **-0,66**

ESNEAREN KONPOSAKETA % Proteína | Proteina %: **-0,35**

UBRE | ERRAPEA

Inserción | Txertaketa: **Muy buena/Oso ona**

Verticalidad | Bertikalitatea: **MBuena/Ona**

ES150010201403



AR-133B

Nacimiento / Jaiotza: 05/01/2022

Gen PrP: ARQ/ARQ

Origen | Jatorrizko artaldeak: **S.C. Larrabe (Agiñaga-Araba)**

ÍNDICE COMBINADO | INDIZE KONBINATUA: 2,068

PRODUCCIÓN DE LECHE | ESNE EKOIZPENA: +38

Hijas | Alabak: **14** Lactaciones | Esnealdiak: **14** Rebaños | Artaldeak: **7**

Repetibilidad | Errepetibilidatea: **75%**

COMPOSICIÓN DE LA LECHE % Grasa | Koipe %: **-0,33**

ESNEAREN KONPOSAKETA % Proteína | Proteina %: **-0,04**

UBRE | ERRAPEA

Inserción | Txertaketa: **Muy buena/Oso ona**

Verticalidad | Bertikalitatea: **Regular/Arrunta**

ES150010201424



AR-136B

Nacimiento / Jaiotza: 17/01/2022

Gen PrP: ARR/ARQ

Origen | Jatorrizko artaldeak: L. Zaballa (Aiala-Araba)

ÍNDICE COMBINADO | INDIZE KONBINATUA: 3,581

PRODUCCIÓN DE LECHE | ESNE EKOIZPENA: +67

Hijas | Alabak: 6

Lactaciones | Esnealdiak: 6

Rebaños | Artaldeak: 2

Repetibilidad | Errepetibilidatea: 72%

COMPOSICIÓN DE LA LECHE

% Grasa | Koipe %: -0,10

ESNEAREN KONPOSAKETA

% Proteína | Proteina %: -0,03

UBRE | ERRAPEA

Inserción | Txertaketa: **Muy buena/Oso ona**

Verticalidad | Bertikalitatea: **Menos deseable/Ez oso egokia**

ES150010201937



AR-137B

Nacimiento / Jaiotza: 19/01/2022

Gen PrP: ARR/ARR

Origen | Jatorrizko artaldeak: Neiker (Arkaute-Araba)

ÍNDICE COMBINADO | INDIZE KONBINATUA: 1,887

PRODUCCIÓN DE LECHE | ESNE EKOIZPENA: +32

Hijas | Alabak: 10

Lactaciones | Esnealdiak: 10

Rebaños | Artaldeak: 5

Repetibilidad | Errepetibilidatea: 73%

COMPOSICIÓN DE LA LECHE

% Grasa | Koipe %: -0,09

ESNEAREN KONPOSAKETA

% Proteína | Proteina %: +0,00

UBRE | ERRAPEA

Inserción | Txertaketa: **Muy buena/Oso ona**

Verticalidad | Bertikalitatea: **Regular/Arrunta**

ES150010218782



AR-208B

Nacimiento / Jaiotza: 08/01/2023

Gen PrP: ARR/ARQ

Origen | Jatorrizko artaldeak: **J. San Vicente (San Vicente de Arana-Araba)**

ÍNDICE COMBINADO | INDIZE KONBINATUA: 2,573

PRODUCCIÓN DE LECHE | ESNE EKOIZPENA: +49

Hijas | Alabak: Lactaciones | Esnealdiak: Rebaños | Artaldeak:

Repetibilidad | Errepetibilidatea: **65%**

COMPOSICIÓN DE LA LECHE % Grasa | Koipe %: **-0,32**

ESNEAREN KONPOSAKETA % Proteína | Proteina %: **-0,06**

UBRE | ERRAPEA

Inserción | Txertaketa: **Muy buena/Oso ona**

Verticalidad | Bertikalitatea: **Regular/Arrunta**

ES150010218785



AR-212B

Nacimiento / Jaiotza: 15/01/2023

Gen PrP: ARR/ARR

Origen | Jatorrizko artaldeak: **J. Ruiz de Zarate (Abezia-Araba)**

ÍNDICE COMBINADO | INDIZE KONBINATUA: 3,480

PRODUCCIÓN DE LECHE | ESNE EKOIZPENA: +64

Hijas | Alabak: Lactaciones | Esnealdiak: Rebaños | Artaldeak:

Repetibilidad | Errepetibilidatea: **66%**

COMPOSICIÓN DE LA LECHE % Grasa | Koipe %: **-0,28**

ESNEAREN KONPOSAKETA % Proteína | Proteina %: **-0,17**

UBRE | ERRAPEA

Inserción | Txertaketa: **Muy buena/Oso ona**

Verticalidad | Bertikalitatea: **Buena/Ona**

ES150020486518



AR-079B

Nacimiento / Jaiotza: 07/11/2020

Gen PrP: ARR/ARR

Origen | Jatorrizko artaldeak: S. Aranburu (Muxika-Bizkaia)

ÍNDICE COMBINADO | INDIZE KONBINATUA: 3,004

PRODUCCIÓN DE LECHE | ESNE EKOIZPENA: +65

Hijas | Alabak: 19 Lactaciones | Esnealdia: 27 Rebaños | Artaldeak: 9

Repetibilidad | Errepetibilidatea: 81%

COMPOSICIÓN DE LA LECHE % Grasa | Koipe %: -0,83

ESNEAREN KONPOSAKETA % Proteína | Proteina %: -0,27

UBRE | ERRAPEA

Inserción | Txertaketa: **Muy buena/Oso ona**

Verticalidad | Bertikalitatea: **Regular/Arrunta**

ES150020486521



AR-082B

Nacimiento / Jaiotza: 11/11/2020

Gen PrP: ARR/ARQ

Origen | Jatorrizko artaldeak: S. Aranburu (Muxika-Bizkaia)

ÍNDICE COMBINADO | INDIZE KONBINATUA: 2,062

PRODUCCIÓN DE LECHE | ESNE EKOIZPENA: +56

Hijas | Alabak: 25 Lactaciones | Esnealdia: 36 Rebaños | Artaldeak: 13

Repetibilidad | Errepetibilidatea: 83%

COMPOSICIÓN DE LA LECHE % Grasa | Koipe %: -0,58

ESNEAREN KONPOSAKETA % Proteína | Proteina %: -0,33

UBRE | ERRAPEA

Inserción | Txertaketa: **Menos deseable/Ez oso egokia**

Verticalidad | Bertikalitatea: **Menos deseable/Ez oso egokia**

ES150020486524



AR-084B

Nacimiento / Jaiotza: 21/11/2020

Gen PrP: ARQ/ARQ

Origen | Jatorrizko artalde: C.B. Mañondo (Izurtza-Bizkaia)

ÍNDICE COMBINADO | INDIZE KONBINATUA: 2,200

PRODUCCIÓN DE LECHE | ESNE EKOIZPENA: +46

Hijas | Alabak: 29 Lactaciones | Esnealdiak: 39 Rebaños | Artaldeak: 10

Repetibilidad | Errepetibilidatea: 84%

COMPOSICIÓN DE LA LECHE % Grasa | Koipe %: -0,66

ESNEAREN KONPOSAKETA % Proteína | Proteina %: -0,16

UBRE | ERRAPEA

Inserción | Txertaketa: **Muy buena/Oso ona**

Verticalidad | Bertikalitatea: **Buena/Ona**

ES150020489946



AR-194B

Nacimiento / Jaiotza: 20/11/2022

Gen PrP: ARR/ARQ

Origen | Jatorrizko artalde: C.B. Mañondo (Izurtza-Bizkaia)

ÍNDICE COMBINADO | INDIZE KONBINATUA: 2,249

PRODUCCIÓN DE LECHE | ESNE EKOIZPENA: +52

Hijas | Alabak: Lactaciones | Esnealdiak: Rebaños | Artaldeak:

Repetibilidad | Errepetibilidatea: 60%

COMPOSICIÓN DE LA LECHE % Grasa | Koipe %: -0,30

ESNEAREN KONPOSAKETA % Proteína | Proteina %: -0,23

UBRE | ERRAPEA

Inserción | Txertaketa: **Buena/Ona**

Verticalidad | Bertikalitatea: **Menos deseable/Ez oso egokia**

ES150030197086



AR-024B

Nacimiento / Jaiotza: 21/11/2019

Gen PrP: ARQ/ARQ

Origen | Jatorrizko artaldeak: **Olaldeko Arteria S.L. (Legorreta-Gipuzkoa)**

ÍNDICE COMBINADO | INDIZE KONBINATUA: 2,118

PRODUCCIÓN DE LECHE | ESNE EKOIZPENA: +42

Hijas | Alabak: **10** Lactaciones | Esnealdiak: **16** Rebaños | Artaldeak: **5**

Repetibilidad | Errepetibilidatea: **75%**

COMPOSICIÓN DE LA LECHE % Grasa | Koipe %: **-0,27**

ESNEAREN KONPOSAKETA % Proteína | Proteina %: **-0,23**

UBRE | ERRAPEA Inserción | Txertaketa: **Muy buena/Oso ona**
Verticalidad | Bertikalitatea: **Buena/Ona**

ES150030197107



AR-025B

Nacimiento / Jaiotza: 05/01/2020

Gen PrP: ARR/ARQ

Origen | Jatorrizko artaldeak: **S.C. Aizpea (Olaberria-Gipuzkoa)**

ÍNDICE COMBINADO | INDIZE KONBINATUA: 2,532

PRODUCCIÓN DE LECHE | ESNE EKOIZPENA: +37

Hijas | Alabak: **21** Lactaciones | Esnealdiak: **39** Rebaños | Artaldeak: **10**

Repetibilidad | Errepetibilidatea: **82%**

COMPOSICIÓN DE LA LECHE % Grasa | Koipe %: **+0,19**

ESNEAREN KONPOSAKETA % Proteína | Proteina %: **+0,35**

UBRE | ERRAPEA Inserción | Txertaketa: **Buena/Ona**
Verticalidad | Bertikalitatea: **Regular/Arrunta**

ES150030459700



AR-092B

Nacimiento / Jaiotza: 04/03/2021

Gen PrP: ARQ/ARQ

Origen | Jatorrizko artaldeak: **A. Segurola (Olaberria-Gipuzkoa)**

ÍNDICE COMBINADO | INDIZE KONBINATUA: 2,456

PRODUCCIÓN DE LECHE | ESNE EKOIZPENA: +43

Hijas | Alabak: **10** Lactaciones | Esnealdiak: **13** Rebaños | Artaldeak: **6**

Repetibilidad | Errepetibilidatea: **75%**

COMPOSICIÓN DE LA LECHE % Grasa | Koipe %: **+0,06**

ESNEAREN KONPOSAKETA % Proteína | Proteina %: **-0,04**

UBRE | ERRAPEA

Inserción | Txertaketa: **Muy buena/Oso ona**

Verticalidad | Bertikalitatea: **Regular/Arrunta**

ES150030459830



AR-149B

Nacimiento / Jaiotza: 08/11/2021

Gen PrP: ARR/ARQ

Origen | Jatorrizko artaldeak: **S. Etxezarreta (Olaberria-Gipuzkoa)**

ÍNDICE COMBINADO | INDIZE KONBINATUA: 2,838

PRODUCCIÓN DE LECHE | ESNE EKOIZPENA: +52

Hijas | Alabak: **3** Lactaciones | Esnealdiak: **3** Rebaños | Artaldeak: **3**

Repetibilidad | Errepetibilidatea: **72%**

COMPOSICIÓN DE LA LECHE % Grasa | Koipe %: **-0,36**

ESNEAREN KONPOSAKETA % Proteína | Proteina %: **-0,17**

UBRE | ERRAPEA

Inserción | Txertaketa: **Muy buena/Oso ona**

Verticalidad | Bertikalitatea: **Muy buena/Oso ona**

ES150030459833



AR-150B

Nacimiento / Jaiotza: 11/11/2021

Gen PrP: ARR/ARQ

Origen | Jatorrizko artaldeak: S. Etxezarreta (Olaberria-Gipuzkoa)

ÍNDICE COMBINADO | INDIZE KONBINATUA: 1,580

PRODUCCIÓN DE LECHE | ESNE EKOIZPENA: +40

Hijas | Alabak: 9 Lactaciones | Esnealdia: 9 Rebaños | Artaldeak: 5

Repetibilidad | Errepetibilidatea: 85%

COMPOSICIÓN DE LA LECHE % Grasa | Koipe %: -0,77

ESNEAREN KONPOSAKETA % Proteína | Proteina %: -0,37

UBRE | ERRAPEA

Inserción | Txertaketa: Muy buena/Oso ona

Verticalidad | Bertikalitatea: Buena/Ona

ES150030459837



AR-152B

Nacimiento / Jaiotza: 07/11/2021

Gen PrP: ARR/ARQ

Origen | Jatorrizko artaldeak: S.C. Agurtzane Gabiria y (Legazpi-Gipuzkoa)

ÍNDICE COMBINADO | INDIZE KONBINATUA: 2,040

PRODUCCIÓN DE LECHE | ESNE EKOIZPENA: +40

Hijas | Alabak: 10 Lactaciones | Esnealdia: 10 Rebaños | Artaldeak: 5

Repetibilidad | Errepetibilidatea: 71%

COMPOSICIÓN DE LA LECHE % Grasa | Koipe %: -0,24

ESNEAREN KONPOSAKETA % Proteína | Proteina %: -0,05

UBRE | ERRAPEA

Inserción | Txertaketa: Muy buena/Oso ona

Verticalidad | Bertikalitatea: Menos deseable/Ez oso egokia

ES150030460195



AR-153B

Nacimiento / Jaiotza: 28/11/2021

Gen PrP: ARR/ARQ

Origen | Jatorrizko artaldeak: **A. Barandiaran (Idiazabal-Gipuzkoa)**

ÍNDICE COMBINADO | INDIZE KONBINATUA: 3,615

PRODUCCIÓN DE LECHE | ESNE EKOIZPENA: +77

Hijas | Alabak: **9** Lactaciones | Esnealdiak: **9** Rebaños | Artaldeak: **6**

Repetibilidad | Errepetibilidatea: **74%**

COMPOSICIÓN DE LA LECHE % Grasa | Koipe %: **-0,34**

ESNEAREN KONPOSAKETA % Proteína | Proteina %: **-0,41**

UBRE | ERRAPEA

Inserción | Txertaketa: **Muy buena/Oso ona**

Verticalidad | Bertikalitatea: **Menos deseable/Ez oso egokia**

ES150030460315

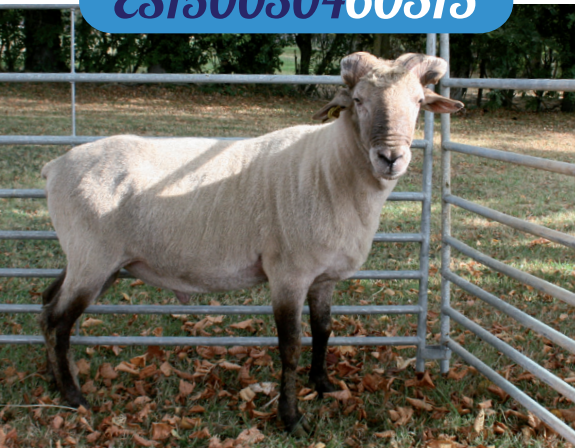

AR-156B

Nacimiento / Jaiotza: 06/01/2022

Gen PrP: ARR/ARQ

Origen | Jatorrizko artaldeak: **X. Azurmendi (Zegama-Gipuzkoa)**

ÍNDICE COMBINADO | INDIZE KONBINATUA: 1,851

PRODUCCIÓN DE LECHE | ESNE EKOIZPENA: +33

Hijas | Alabak: **9** Lactaciones | Esnealdiak: **9** Rebaños | Artaldeak: **6**

Repetibilidad | Errepetibilidatea: **74%**

COMPOSICIÓN DE LA LECHE % Grasa | Koipe %: **+0,17**

ESNEAREN KONPOSAKETA % Proteína | Proteina %: **-0,15**

UBRE | ERRAPEA

Inserción | Txertaketa: **Muy buena/Oso ona**

Verticalidad | Bertikalitatea: **Regular/Arrunta**

ES150030460316



AR-157B

Nacimiento / Jaiotza: 11/01/2022

Gen PrP: ARR/ARQ

Origen | Jatorrizko artaldeak: X. Azurmendi (Zegama-Gipuzkoa)

ÍNDICE COMBINADO | INDIZE KONBINATUA: 2,355

PRODUCCIÓN DE LECHE | ESNE EKOIZPENA: +41

Hijas | Alabak: 7 Lactaciones | Esnealdiak: 7 Rebaños | Artaldeak: 3

Repetibilidad | Errepetibilidatea: 72%

COMPOSICIÓN DE LA LECHE % Grasa | Koipe %: -0,15

ESNEAREN KONPOSAKETA % Proteína | Proteina %: +0,13

UBRE | ERRAPEA

Inserción | Txertaketa: **Muy buena/Oso ona**

Verticalidad | Bertikalitatea: **Menos deseable/Ez oso egokia**

ES150030460744



AR-201B

Nacimiento / Jaiotza: 14/11/2022

Gen PrP: 2,038

Origen | Jatorrizko artaldeak: S.C. Agurtzane Gabiria y (Legazpi-Gipuzkoa)

ÍNDICE COMBINADO | INDIZE KONBINATUA: 2,038

PRODUCCIÓN DE LECHE | ESNE EKOIZPENA: +51

Hijas | Alabak: Lactaciones | Esnealdiak: Rebaños | Artaldeak:

Repetibilidad | Errepetibilidatea: 62%

COMPOSICIÓN DE LA LECHE % Grasa | Koipe %: -0,56

ESNEAREN KONPOSAKETA % Proteína | Proteina %: -0,34

UBRE | ERRAPEA

Inserción | Txertaketa: **Muy buena/Oso ona**

Verticalidad | Bertikalitatea: **Menos deseable/Ez oso egokia**

ES150030460768



AR-210B

Nacimiento / Jaiotza: 27/11/2022

Gen PrP: ARR/ARQ

Origen | Jatorrizko artaldeak: **Etkezuri E.Z. (Aretxabaleta-Gipuzkoa)**

ÍNDICE COMBINADO | INDIZE KONBINATUA: 2,553

PRODUCCIÓN DE LECHE | ESNE EKOIZPENA: +55

Hijas | Alabak:

Lactaciones | Esnealdiak:

Rebaños | Artaldeak:

Repetibilidad | Errepetibilidatea: **67%**

COMPOSICIÓN DE LA LECHE

% Grasa | Koipe %: **-0,41**

ESNEAREN KONPOSAKETA

% Proteína | Proteina %: **-0,31**

UBRE | ERRAPEA

Inserción | Txertaketa: **Muy buena/Oso ona**

Verticalidad | Bertikalitatea: **Menos deseable/Ez oso egokia**

ES150030460769



AR-213B

Nacimiento / Jaiotza: 25/11/2022

Gen PrP: ARR/ARQ

Origen | Jatorrizko artaldeak: **Etkezuri E.Z. (Aretxabaleta-Gipuzkoa)**

ÍNDICE COMBINADO | INDIZE KONBINATUA: 3,257

PRODUCCIÓN DE LECHE | ESNE EKOIZPENA: +67

Hijas | Alabak:

Lactaciones | Esnealdiak:

Rebaños | Artaldeak:

Repetibilidad | Errepetibilidatea: **62%**

COMPOSICIÓN DE LA LECHE

% Grasa | Koipe %: **-0,42**

ESNEAREN KONPOSAKETA

% Proteína | Proteina %: **-0,15**

UBRE | ERRAPEA

Inserción | Txertaketa: **Muy buena/Oso ona**

Verticalidad | Bertikalitatea: **Menos deseable/Ez oso egokia**

ES150030460797



AR-207B

Nacimiento / Jaiotza: 29/12/2022

Gen PrP: ARR/ARQ

Origen | Jatorrizko artaldea: S.C. Aizpea (Olaberria-Gipuzkoa)

ÍNDICE COMBINADO | INDIZE KONBINATUA: 3,437

PRODUCCIÓN DE LECHE | ESNE EKOIZPENA: +69

Hijas | Alabak:

Lactaciones | Esnealdiak:

Rebaños | Artaldeak:

Repetibilidad | Errepetibilitadea: 63%

COMPOSICIÓN DE LA LECHE

% Grasa | Koipe %: -0,28

ESNEAREN KONPOSAKETA

% Proteína | Proteina %: -0,16

UBRE | ERRAPEA

Inserción | Txertaketa: Buena/Ona

Verticalidad | Bertikalitatea: Menos deseable/Ez oso egokia



TESTAJES



ES150010222119



AR-269B

Nacimiento / Jaiotza: **14/01/2024**

Gen PrP: **ARQ/ARH**

Origen | Jatorrizko artalde: **S.C. Ruiz de Zarate (Abornikano-Araba)**

ÍNDICE COMBINADO | INDIZE KONBINATUA: 1,660

PRODUCCIÓN DE LECHE | ESNE EKOIZPENA: +40

Repetibilidad | Errepetibilidatea: **57%**

Madre | Ama: **ES150010198242**

Padre | Aita: **ES150020484650**

ES150010222120



AR-271B

Nacimiento / Jaiotza: **14/01/2024**

Gen PrP: **ARQ/ARQ**

Origen | Jatorrizko artalde: **S.C. Ruiz de Zarate (Abornikano-Araba)**

ÍNDICE COMBINADO | INDIZE KONBINATUA: 1,804

PRODUCCIÓN DE LECHE | ESNE EKOIZPENA: +43

Repetibilidad | Errepetibilidatea: **61%**

Madre | Ama: **ES150010198251**

Padre | Aita: **ES150020484650**

ES150010222122



AR-260B

Nacimiento / Jaiotza: **15/01/2024**

Gen PrP: **ARQ/ARQ**

Origen | Jatorrizko artaldea: **J. Ruiz de Zarate (Abezia-Araba)**

ÍNDICE COMBINADO | INDIZE KONBINATUA: 3,019

PRODUCCIÓN DE LECHE | ESNE EKOIZPENA: +56

Repetibilidad | Errepetibilidatea: **65%**

Madre | Ama: **ES150010169746**

Padre | Aita: **ES150020482014**

ES150010222124



AR-254B

Nacimiento / Jaiotza: **22/01/2024**

Gen PrP: **ARQ/ARQ**

Origen | Jatorrizko artaldea: **J. Ruiz de Zarate (Abezia-Araba)**

ÍNDICE COMBINADO | INDIZE KONBINATUA: 2,179

PRODUCCIÓN DE LECHE | ESNE EKOIZPENA: +53

Repetibilidad | Errepetibilidatea: **61%**

Madre | Ama: **ES150010196569**

Padre | Aita: **ES150020484650**

ES150010222133



AR-264B

Nacimiento / Jaiotza: **07/01/2024**

Gen PrP: **ARR/ARR**

Origen | Jatorrizko artaldea: **O. Egurzegui (Arluzea-Araba)**

ÍNDICE COMBINADO | INDIZE KONBINATUA: 2,836

PRODUCCIÓN DE LECHE | ESNE EKOIZPENA: +61

Repetibilidad | Errepetibilidatea: **63%**

Madre | Ama: **ES150010167158**

Padre | Aita: **ES150020486521**

ES150010222187



AR-268B

Nacimiento / Jaiotza: **04/01/2024**

Gen PrP: **ARQ/ARQ**

Origen | Jatorrizko artaldea: **J. San Vicente (San Vicente de Arana-Araba)**

ÍNDICE COMBINADO | INDIZE KONBINATUA: 3,176

PRODUCCIÓN DE LECHE | ESNE EKOIZPENA: +71

Repetibilidad | Errepetibilidatea: **62%**

Madre | Ama: **ES150010180695**

Padre | Aita: **ES150020486521**

ES150010222188



AR-259B

Nacimiento / Jaiotza: **04/01/2024**

Gen PrP: **ARR/ARR**

Origen | Jatorrizko artalde: **J. San Vicente (San Vicente de Arana-Araba)**

ÍNDICE COMBINADO | INDIZE KONBINATUA: 3,522

PRODUCCIÓN DE LECHE | ESNE EKOIZPENA: +75

Repetibilidad | Errepetibilidadea: **62%**

Madre | Ama: **ES150010180718**

Padre | Aita: **ES150020486521**

ES150010222192



AR-267B

Nacimiento / Jaiotza: **21/01/2024**

Gen PrP: **ARR/ARQ**

Origen | Jatorrizko artalde: **L. Zaballa (Aiala-Araba)**

ÍNDICE COMBINADO | INDIZE KONBINATUA: 1,738

PRODUCCIÓN DE LECHE | ESNE EKOIZPENA: +43

Repetibilidad | Errepetibilidadea: **59%**

Madre | Ama: **ES150010198067**

Padre | Aita: **ES150010188987**

ES150020491898



AR-256B

Nacimiento / Jaiotza: **18/11/2023**

Gen PrP: **ARR/ARR**

Origen | Jatorrizko artaldea: **J. Aldekoa (Iurreta-Bizkaia)**

ÍNDICE COMBINADO | INDIZE KONBINATUA: 2,228

PRODUCCIÓN DE LECHE | ESNE EKOIZPENA: +48

Repetibilidad | Errepetibilidatea: **63%**

Madre | Ama: **ES150020487562**

Padre | Aita: **ES150030195194**

ES150020491902



AR-272B

Nacimiento / Jaiotza: **13/01/2024**

Gen PrP: **ARQ/ARQ**

Origen | Jatorrizko artaldea: **E. Arana (Zeanuri-Bizkaia)**

ÍNDICE COMBINADO | INDIZE KONBINATUA: 2,156

PRODUCCIÓN DE LECHE | ESNE EKOIZPENA: +55

Repetibilidad | Errepetibilidatea: **66%**

Madre | Ama: **ES150020488226**

Padre | Aita: **ES150020484650**

ES150020491903



AR-261B

Nacimiento / Jaiotza: **10/01/2024**

Gen PrP: **ARQ/ARQ**

Origen | Jatorrizko artalde: **E. Arana (Zeanuri-Bizkaia)**

ÍNDICE COMBINADO | INDIZE KONBINATUA: 1,824

PRODUCCIÓN DE LECHE | ESNE EKOIZPENA: +54

Repetibilidad | Errepetibilidatea: **62%**

Madre | Ama: **ES150020488234**

Padre | Aita: **ES150020484650**

ES150030461334



AR-266B

Nacimiento / Jaiotza: **06/11/2023**

Gen PrP: **ARQ/ARQ**

Origen | Jatorrizko artalde: **J.Etxezarreta Anaiak E.Z. (Zerain-Gipuzkoa)**

ÍNDICE COMBINADO | INDIZE KONBINATUA: 2,554

PRODUCCIÓN DE LECHE | ESNE EKOIZPENA: +53

Repetibilidad | Errepetibilidatea: **64%**

Madre | Ama: **ES150030416276**

Padre | Aita: **ES150030195194**

ES150030461339



AR-255B

Nacimiento / Jaiotza: **13/11/2023**

Gen PrP: **ARQ/ARQ**

Origen | Jatorrizko artalde: **S.C. Agurtzane Gabiria y (Legazpi-Gipuzkoa)**

ÍNDICE COMBINADO | INDIZE KONBINATUA: 1,934

PRODUCCIÓN DE LECHE | ESNE EKOIZPENA: +53

Repetibilidad | Errepetibilidatea: **62%**

Madre | Ama: **ES150030463728**

Padre | Aita: **ES150010189007**

ES150030461340



AR-257B

Nacimiento / Jaiotza: **13/11/2023**

Gen PrP: **ARQ/ARQ**

Origen | Jatorrizko artalde: **S.C. Agurtzane Gabiria y (Legazpi-Gipuzkoa)**

ÍNDICE COMBINADO | INDIZE KONBINATUA: 2,209

PRODUCCIÓN DE LECHE | ESNE EKOIZPENA: +44

Repetibilidad | Errepetibilidatea: **67%**

Madre | Ama: **ES150030415760**

Padre | Aita: **ES150020484650**

ES150030461910



AR-258B

Nacimiento / Jaiotza: **01/01/2024**

Gen PrP: **ARQ/ARQ**

Origen | Jatorrizko artaldea: **S.C. Aizpea (Olaberria-Gipuzkoa)**

ÍNDICE COMBINADO | INDIZE KONBINATUA: 2,385

PRODUCCIÓN DE LECHE | ESNE EKOIZPENA: +60

Repetibilidad | Errepetibilidadea: **63%**

Madre | Ama: **ES150030462630**

Padre | Aita: **ES150010179928**

ES150030461952



AR-273B

Nacimiento / Jaiotza: **14/11/2023**

Gen PrP: **ARQ/ARQ**

Origen | Jatorrizko artaldea: **S. Etxezarreta (Olaberria-Gipuzkoa)**

ÍNDICE COMBINADO | INDIZE KONBINATUA: 2,592

PRODUCCIÓN DE LECHE | ESNE EKOIZPENA: +60

Repetibilidad | Errepetibilidadea: **62%**

Madre | Ama: **ES150030462560**

Padre | Aita: **ES150010179928**

ES150030461954



AR-263B

Nacimiento / Jaiotza: **14/11/2023**

Gen PrP: **ARQ/ARQ**

Origen | Jatorrizko artaldea: **S. Etxezarreta (Olaberria-Gipuzkoa)**

ÍNDICE COMBINADO | INDIZE KONBINATUA: 2,398

PRODUCCIÓN DE LECHE | ESNE EKOIZPENA: +50

Repetibilidad | Errepetibilidatea: **63%**

Madre | Ama: **ES150030416800**

Padre | Aita: **ES150030195194**

ES150030461978



AR-262B

Nacimiento / Jaiotza: **12/11/2023**

Gen PrP: **ARQ/ARH**

Origen | Jatorrizko artaldea: **S. Etxezarreta (Olaberria-Gipuzkoa)**

ÍNDICE COMBINADO | INDIZE KONBINATUA: 2,826

PRODUCCIÓN DE LECHE | ESNE EKOIZPENA: +55

Repetibilidad | Errepetibilidatea: **60%**

Madre | Ama: **ES150030416737**

Padre | Aita: **ES150010179928**

ES150030461979



AR-270B

Nacimiento / Jaiotza: **16/11/2023**

Gen PrP: **ARR/ARR**

Origen | Jatorrizko artaldea: **S. Etxezarreta (Olaberria-Gipuzkoa)**

ÍNDICE COMBINADO | INDIZE KONBINATUA: 2,012

PRODUCCIÓN DE LECHE | ESNE EKOIZPENA: +48

Repetibilidad | Errepetibilidatea: **64%**

Madre | Ama: **ES150030192147**

Padre | Aita: **ES150030195194**

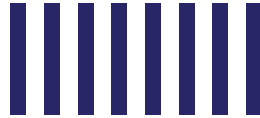
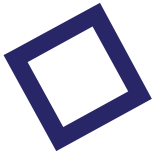

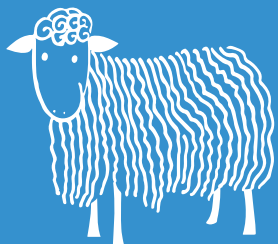

CONFELAC

CONFEDERACIÓN DE ASOCIACIONES DE CRIADORES
DE OVINO DE RAZAS LATXA Y CARRANZANA

 www.confelac.com

 [confelac_latxa](https://www.instagram.com/confelac_latxa)

